MITSUBISHI ELECTRIC

*Changes for the Better*

# 三菱電機グループ(九州・沖縄地区)ご紹介

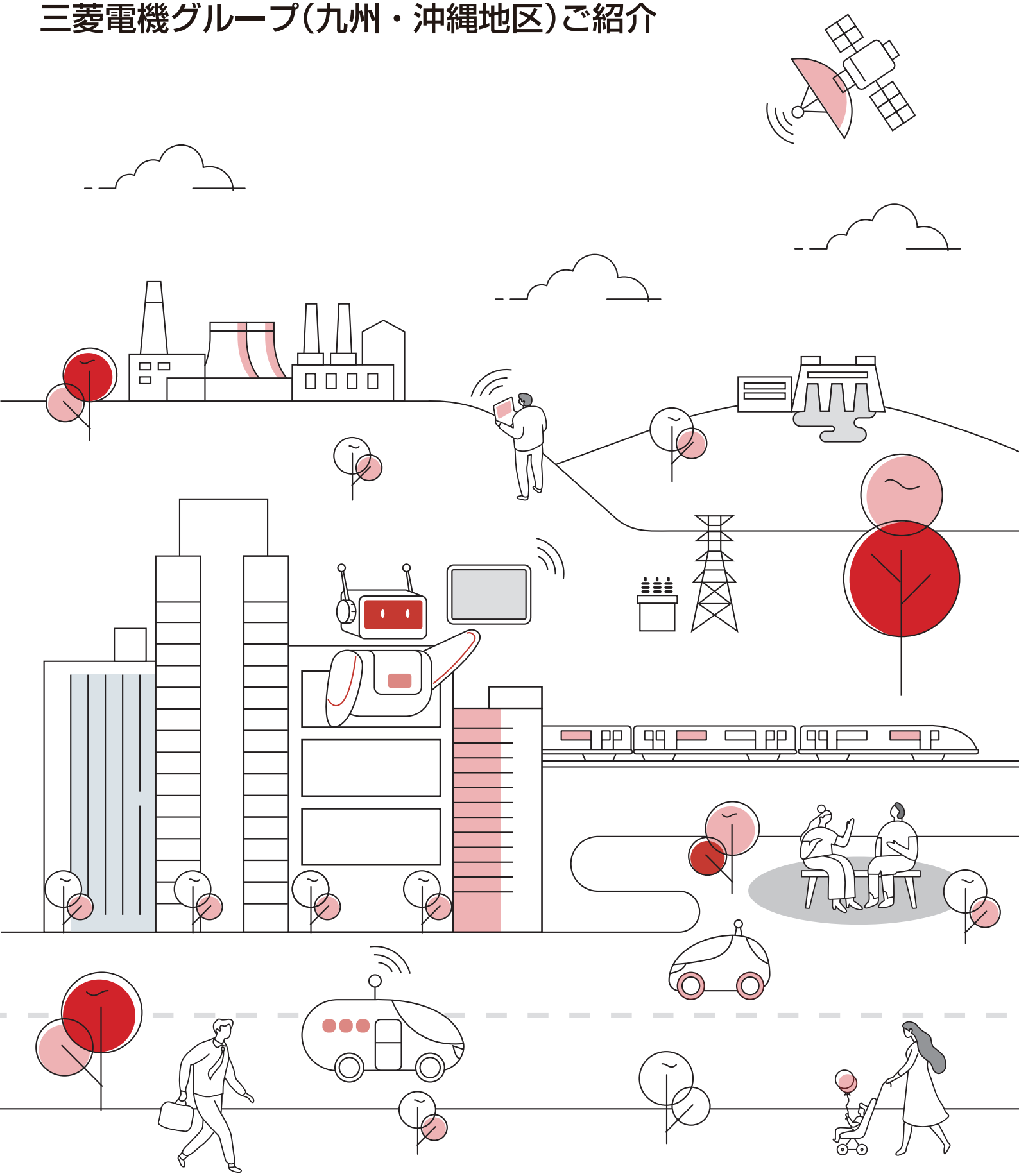

企業理念

## 私たち三菱電機グループは、たゆまぬ技術革新と限りない創造力により、活力とゆとりある社会の実現に貢献します。

コミットメント

# Changes for the Better

“Changes for the Better”は「常に良いものをめざし、変革していきます」という
三菱電機グループの姿勢を意味するものです。
私たちは、ひとりひとりが変革へ挑戦し続けていく強い意志と情熱を共有し、
『もっと素晴らしい明日』を切り拓いていくことをお約束します。

## 12の事業分野
### フィールドは家庭から宇宙まで

活力とゆとりある社会を実現する三菱電機の取り組みは、
それぞれの事業分野に留まらず、
分野を超えたシナジー創出、サステナビリティに向けた取り組みなど多種多様です。

**ビル**
Building Systems

ものづくりとメンテナンスで、
街やビルのスマート化を支える。

**産業・FA**
Factory Automation Systems

リーディング企業として
日本の、世界の「ものづくり」を支える。

**公共**
Public Utility Systems

もっと良い未来のために、
確かな生活基盤を最先端の技術で。

**エネルギー**
Energy Systems

川上から川下まで、
国内屈指の総合力で電力インフラを構築。

**交通**
Transportation Systems

鉄道の「走る」「止まる」
「制御する」を実現するトップランナー。

**自動車機器**
Automotive Equipment

多彩な製品群で、
モビリティ社会の発展を下支えする。

**防衛・宇宙**
Defence & Space Systems

私たちが、防衛・宇宙分野をリードし、
社会の安心・安全を守る。

**通信**
Communication Systems

情報を「送る」技術で、
快適なコミュニケーションを実現。

**半導体・電子デバイス**
Semiconductors & Devices

革新的な進化でGX&DXの実現に貢献する
半導体・デバイス。

**空調・冷熱**
Heating, Ventilation & Air Conditioning

家庭から産業まで、幅広い温度ニーズに
省エネ技術でグローバルで応える。

**ホームエレクトロニクス**
Home Electronics

多様化する生活を助け、家事をラクにする、
家族が笑顔になる価値提供を目指して。

**ITソリューション**
IT Solutions

暮らしのあらゆる場面に、
ITで快適・安心・発展を提供。

九州支社は、当社最初の営業所として1946年（昭和21年）に
福岡市に開設され、社内で最も歴史のある支社です。

## 今後も九州・沖縄経済を支える皆さまと共に、笑顔あふれるサステナブルな社会の実現を目指します。

## 九州支社 組織のご紹介

**九州支社**
〒810-8686 福岡県福岡市中央区天神 2-12-1
（天神ビル 5F）

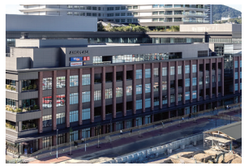

**長崎支店**
〒850-0058 長崎県長崎市尾上町 1-1
（JR 長崎駅ビル・オフィス 512）

**沖縄支店**
〒900-0015 沖縄県那覇市久茂地 3-21-1
（國場ビル 10F）

**鹿児島営業所**
〒890-0053 鹿児島県鹿児島市中央町 12-2
（明治安田生命鹿児島中央ビル 3F）

### 三菱電機グループの総合窓口

九州支社 事業推進部と長崎支店 / 沖縄支店 / 鹿児島営業所は、各エリアにおける「三菱電機グループ総合窓口」として事業の枠を超えて、お客様のニーズやご要望に沿った製品・課題起点ソリューションに関する総合提案、イベント・セミナーの運営や情報発信等を担っています。

▶お問い合わせ先は裏面に記載しています。グループ会社についての詳細は、P.7〜13をご覧ください。

### 営業部門

**社会システム部**
公共

高度な社会インフラに貢献するライフラインや公共施設等、
生活基盤を築く数々の分野で事業を展開しています。

**交通部**
交通

鉄道事業の安心・安全と効率化を支える製品や
ソリューションを提供しています。

**電力部 / 発電・原子力部**
エネルギー

電気の「つくる」「おくる」「くばる」全領域で、
お客様の課題解決に貢献する製品・技術を提供しています。

**FAシステム部**
産業・FA

高性能・高品質・長期供給可能な機器製品に加え、
各種ソフトウェア・ソリューション等を豊富に提供
しています。

社会インフラ事業（社会システム / 電力 / 交通）、FAシステム事業の営業部門があり、それぞれの専門領域に注力して活動しております。

▶九州支社内営業部門についての詳細は、P.5〜6をご覧ください。

**総務部**

従業員の採用・育成・配置・評価・福利厚生・安全衛生等、
人的資源に関わるマネジメントを幅広く行うと共に、
様々な社会貢献活動を通じ、地域社会の発展に貢献しています。

**プラント建設部**

上下水道・道路・河川・ビル施設の電気設備や鉄道設備等の
プラント建設工事における施工管理を担い、社会インフラの
発展に寄与しています。

その他に、本社 財務統括部、原子力プラント建設部、メカトロ営業統括部、FAフィールドエンジニアリング部、パワーデバイス営業部、神戸製作所 社会システム第一部等、数多くの部門が駐在しています。

# エリアマップ（拠点・製作所）

**九州・沖縄では、**
**三菱電機グループの製品が**
**幅広く活躍しています。**

詳細はコチラから▶

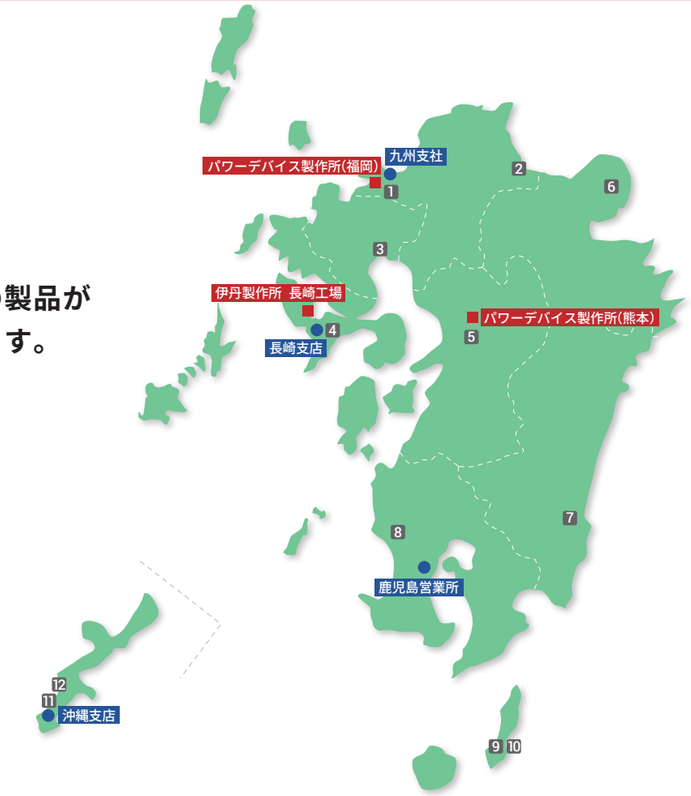


## 九州地区 製作所

### パワーデバイス製作所
半導体・電子デバイス

〈主な生産製品〉
パワーモジュール、大電力パワーデバイス、半導体センサー、HVIC

パワーデバイス製作所（福岡）
〒819-0192 福岡県福岡市西区今宿東 1-1-1

パワーデバイス製作所（熊本）
〒861-1197 熊本県合志市御代志 997

### 伊丹製作所 長崎工場
交通

〈主な生産製品〉
車両用空調機器、ホームドア、非常用発電システム

〒851-2102 長崎県西彼杵郡時津町浜田郷 517-7

## エリアトピックス

### 進化を遂げる福岡（天神ビッグバン・博多コネクティッド）
ビル　公共

福岡市では、市が推進する「天神ビッグバン」や「博多コネクティッド」を中心に再開発が進んでおり、ビジネス/商業施設/交通インフラの強化が図られ、地域経済の活性化と住環境の向上が期待されています。
三菱電機グループは、エレベーターの高い運行効率化とオフィス入室までのタッチレス化を叶える行先予報システム「エレ・ナビ」等、様々な製品・ソリューションで先進的なビルへの建替えや快適な公共空間の創出に貢献しています。

**天神ビジネスセンター**
福岡地所株式会社様
納入製品：エレ・ナビ対応エレベーター、特高受変電設備、入退室管理システム、来訪者受付システム

**福岡大名ガーデンシティ**
大名プロジェクト特定目的会社 ［代表企業：積水ハウス株式会社］様
納入製品：エレ・ナビ対応エレベーター

**コネクトスクエア博多**
九州旅客鉄道株式会社様、福岡地所株式会社様、株式会社麻生様
納入製品：エレ・ナビ対応エレベーター、入退室管理システム

**天神ブリッククロス**
日本生命相互保険会社様、積水ハウス株式会社様
納入製品：エレベーター、入退室管理システム、中央監視システム



# エリアマップ（納入事例）

### 1 福岡市地下鉄4000系車両向け主回路システム他
交通

福岡市交通局様〈福岡県〉
納入製品：主回路システム、トレインビジョン、車両統合管理システム、車内防犯カメラシステム

営業列車での本格導入は世界初となる同期リラクタンスモータとSiC素子を適用した主回路システム（SynTRACS™）に加え、3画面のトレインビジョン、車両統合管理ステムを納入しました。またWiMAXやLTEで故障情報や防犯カメラ映像をリアルタイムに伝送することができます。

### 2 豊前発電所向け大容量蓄電システム
エネルギー

九州電力株式会社様〈福岡県〉
納入製品：大容量蓄電システム

九州電力㈱様の「大容量蓄電システム需要バランス改善実証事業」の一環として、豊前発電所内に世界最大級※1となる出力5万キロワット・容量30万キロワット時※2の大容量蓄電システムを納入しました。
※1　2016年3月3日現在、当社調べ
※2　一般家庭約3万戸分の1日の使用電力量に相当

### 3 菓子製造会社向け産業用ロボット
産業・FA

株式会社丸きんまんじゅう様〈佐賀県〉
納入製品：食品対応スカラロボット（水平多関節ロボット）

菓子製造会社の㈱丸きんまんじゅう様（昭和25年創業）にモンブランケーキのクリーム塗布用として食品対応スカラロボットを納入しました。ロボット導入によりお菓子の生産スピードは人の手で製造していた頃の約2倍になり、生産ラインの自動化・省人化に役立っています。

### 4 JR長崎駅ビル向けロボット移動支援サービス他
ビル　公共　空調・冷熱

九州旅客鉄道株式会社様、株式会社JR長崎シティ様〈長崎県〉
納入製品：エレベーター、ビルIoTプラットフォーム“Ville-feuille®（ヴィルフィーユ）”、特高受変電設備、非常用発電設備、空調、換気

長崎駅周辺のまちづくりの拠点となるJR長崎駅ビルに、エレベーター・非常用発電設備・特高受変電等を納入しました。また、ビルIoTプラットフォームではエレベーターとロボットの連携通信を行うことにより、ロボットの各階へのフロア移動を実現しています。

### 5 白鷺電気工業本社ビル向けZEBソリューション
ビル　公共　エネルギー　空調・冷熱

白鷺電気工業株式会社様〈熊本県〉
納入製品：エレベーター、中低圧直流配電ネットワークシステム D-SMiree、空調、換気、照明、BEMS（ビルエネルギーマネジメントシステム）、入退室管理システム、映像監視システム

白鷺電気工業㈱様の新本社ビル向けに、電機メーカー初のZEBプランナーとして設備プランニングを実施し、ZEBに貢献する設備・システム等を納入しました。省エネ性能に優れた設備の導入により、*Nearly ZEB* を実現しています。

### 6 行入ダム向けダム管理設備
公共

大分県国東土木事業所様〈大分県〉
納入製品：ダム管理用制御処理設備、テレメータ放流警報設備

ダム管理用制御処理設備により、降雨量・貯水位・流入量・放流量などをリアルタイムに演算。また、テレメータ放流警報設備は、放流の際、下流周辺住民にサイレン・回転灯・スピーカ放送にて事前に警報を行うシステムで、地域住民の安全確保に役立っています。

### 7 JR宮交ツインビル向けエレベーター
ビル

九州旅客鉄道株式会社様、宮崎交通株式会社様〈宮崎県〉
納入製品：エレベーター

宮崎駅高千穂口（西口）にて九州旅客鉄道㈱様と宮崎交通㈱様が共同開発されたJR宮交ツインビル（商業施設アミュプラザみやざきとオフィスフロアからなる大型複合施設）に、バリアフリーに対応したエレベーターを納入しました。

### 8 久永 川内オフィス向けZEBソリューション
ビル　空調・冷熱

株式会社久永様〈鹿児島県〉
納入製品：空調、換気、照明、BEMS

創業100周年を機にSDGs経営を推進されている㈱久永様の川内オフィスに、ZEBの最高ランクである『*ZEB*』達成に貢献する設備・システムを納入しました。快適性を保ちつつ、年間のエネルギー収支のプラスマイナスゼロを目指し、快適で省エネ性の高いオフィス環境を実現しています。

### 9 静止気象衛星
防衛・宇宙

気象庁様〈鹿児島県〉
納入製品：静止気象衛星「ひまわり8号・9号」

ひまわり8号・9号は次世代の気象観測センサーを搭載し、解像度の向上や観測チャンネルの増加などによって気象現象をより詳細に監視することができます。
打ち上げ場所：種子島宇宙センター

### 10 準天頂衛星システム
防衛・宇宙

内閣府様〈鹿児島県〉
納入製品：準天頂衛星システム「みちびき」

2018年11月から衛星4機体制で運用を開始し、2026年度に衛星7機体制での運用を予定しています。準天頂衛星システムは、常に日本の天頂付近に衛星が滞在し、高精度な測位サービスを提供しています。
打ち上げ場所：種子島宇宙センター

### 11 公設市場向けモバイル検針
産業・FA

那覇市第一牧志公設市場様〈沖縄県〉
納入製品：モバイル検針機能付き電力量計

那覇市第一牧志公設市場様では、各テナントが使用する電力量検針作業の省力化/省人化に向け、無線通信を使用した「モバイル検針」を納入しました。これにより以前は4人で半日かかっていた検針作業が、現在は2人で1時間以内に完了するようになりました。

### 12 特別養護老人ホーム向けZEBソリューション
ビル　空調・冷熱

社会福祉法人善隣福祉会　特別養護老人ホーム　愛誠園様〈沖縄県〉
納入製品：エレベーター、空調、換気、照明、業務用エコキュート、BEMS

愛誠園様にエレベーター・空調・換気・照明・業務用エコキュート・BEMSを納入しました。これらの高効率設備の導入によりトータルな省エネを実現し、本建物の*ZEB Ready*に貢献しています。

## 三菱電機 九州支社　社会システム部

公共

特高受変電設備

非常用発電設備

配水コントロールシステム

河川・道路監視カメラ

〈社会システム部の強み〉

1. 信頼性・安全性・拡張性を備えた水処理プラント監視制御システムで安全稼働を実現
2. 高度監視制御システムにより、河川・道路管理設備等における遠隔監視制御を支援
3. 信頼性の高い受変電設備を提供し、安定した電力供給と省エネ・環境対策に貢献

〈事業概要〉
上下水道監視制御システムをはじめ、河川、道路などの様々な社会インフラに対して製品・システムを提供しています。
また、民間のビルやデータセンター向けに電源設備を納入し、長年培ったノウハウと最新技術を通じて安心・安全な社会づくりに貢献しています。

〈主な取扱製品/サービス〉
上下水道監視制御システム、オゾン処理システム、ダム管理システム、河川・道路監視カメラ、ETC設備、電源設備（受変電設備・自家発電設備・UPS）

## 三菱電機 九州支社　交通部

交通

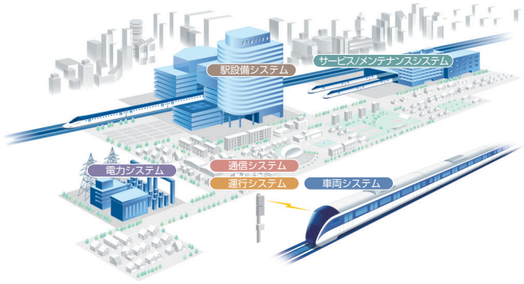

VVVF インバータ制御装置

主電動機（同期リラクタンスモーター）

電力管理システム

トレインビジョン

〈交通部の強み〉

1. 国内外の鉄道事業者に車両用電機品を多数納入
2. 鉄道車両の「走る」「止める」「制御する」「快適にする」を1社で実現できる国内唯一のメーカー
3. 車両用電機品から地上用設備まで鉄道に係わる製品を幅広く製造・販売

〈事業概要〉
鉄道各社様を中心に、車両用電機品、変電所機器、ホームドア等の地上設備、列車無線や電力管理システム等の情報通信システムを納入しています。
また、クラウドやAIを活用し、機器の予防保全、省エネ、乗客サービスに繋がるサービスやソリューションの販売にも力を入れています。

〈主な取扱製品/サービス〉
鉄道車両用電機品（制御装置、主電動機、ブレーキ装置、保安装置、モニタ装置、空調装置等）、駅舎補助電源装置、受変電設備機器、ホームドア、運行管理システム、電力管理システム、列車無線システム、無線式列車制御システム等

三菱電機 交通システム
詳細はコチラから▶

## 三菱電機 九州支社　電力部/発電・原子力部

エネルギー

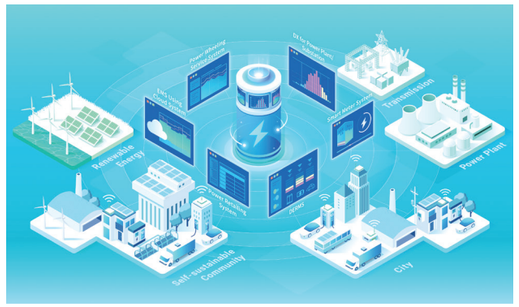

発電プラント計装制御システム

ガス絶縁開閉システム

〈電力部/発電・原子力部の強み〉

1. 発電から送変電、配電に至る全てのフェーズにおいて、電力インフラの発展に貢献
2. 高効率・低環境負荷の機器による、変電・配電分野で質の高い電気の安定供給
3. 電力システムの環境変化に対応した先進的な電力 ICT ソリューションの提供

〈事業概要〉
電気の「つくる」「おくる」「くばる」全領域で、ハード・ソフト両面からお客様の課題解決に貢献する製品・技術を提供しています。電気事業においては、安全性（Safety）、安定供給（Energy Security）、経済効率性（Economic Efficiency）、環境適合（Environmental Compatibility）の実現（S+3E）を目指しています。

〈主な取扱製品/サービス〉
「つくる」：火力・原子力発電関連設備等
「おくる」：GIS、HVDC、各種制御システム、需給管理システム等
「くばる」：スマートメータ等
その他、分散電源効率運用・制御ソリューション等

三菱電機エネルギーシステム
詳細はコチラから▶

PoC Lab.®
詳細はコチラから▶

## 三菱電機 九州支社　FAシステム部

産業・FA

モバイル用検針モジュール

垂直多関節ロボット

サステナブルモータ

〈FAシステム部の強み〉

1. 生産性向上と品質向上を実現する、多彩な FA 機器ラインアップ
2. FAの統合メーカーとして、生産最適化のためのトータルソリューションを提案
3. 製品の開発・設計・製造からアフターサービスまでニーズにお応えする取組みを実践
4. 九州全域をカバーする広範な販売網

〈事業概要〉
「装置単体から工場全体まで」「生産性向上から省エネまで」「電源の安定供給から快適創造まで」「施設やビルのユーティリティまで」長年培ってきた技術と伝統をベースに、高性能・高品質・長期供給可能な製品やソリューションを豊富に提供しています。

〈主な取扱製品/サービス〉
コントローラ関連製品、AC サーボ・モーションコントローラ関連製品、インバータ、高効率モータ、ギヤードモータ、ブレーカ、電磁開閉器、計測機器、省エネ支援機器、ロボット、センサ、換気送風機関連製品、各種ネットワーク関連製品、ソフトウェア関連製品、ソリューションソフトウェア関連製品

三菱電機 FA
詳細はコチラから▶

三菱電機 FA
公式 YouTube▶

## 三菱電機デジタルイノベーション株式会社 2025年4月1日設立

ITソリューション

MIND サイバーフュージョンセンター

〈新会社紹介〉
三菱電機グループがありたい姿として掲げる「循環型 デジタル・エンジニアリング企業」への変革をさらに加速するため、ITソリューションビジネス・業務改革推進本部を分社化し、情報システム・サービス事業の子会社である三菱電機インフォメーションシステムズ、三菱電機インフォメーションネットワーク、三菱電機 ITソリューションズと統合し、DX・IT 戦略を推進する新会社を 2025年4月1日付で設立しました。

〈当社の強み〉

1. デジタル技術で お客様の成長と社会課題解決に貢献
2. 充実した DX・IT サービスメニュー
3. 生成 AI などの先端技術を活用した ソリューションの提供

〈主な取扱製品 / サービス〉
情報システム及び ITインフラに関する企画設計・開発・製作・販売、ソリューション運用・保守サービス、三菱電機グループ向け DX・ITシステム等の推進及び ITサービスの提供

詳細はコチラから▶

## 三菱電機ソフトウエア株式会社

産業・FA　公共　エネルギー　自動車機器

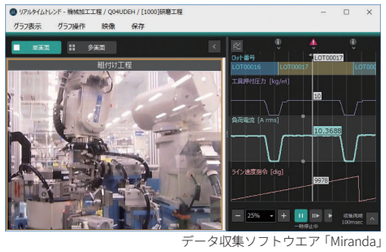
データ収集ソフトウエア「Miranda」

〈事業概要〉
社会インフラ、モビリティ、電子システム、FA・ファシリティ事業向けシステム・ソフトウェアの研究開発、設計、製造、販売及びサービス（左記に伴う労働者派遣事業を含む）を提供しています。

〈主な取扱製品 / サービス〉
自動車や食品・薬品・化粧品等の製造業向け生産ライン制御・管理システムの開発、三菱電機シーケンサ対応 PC ソフトの開発（例：データ収集 Miranda、監視制御 MonityNX等）

〈当社の強み〉

1. お客様の具体的な要望に応える システム・ソフトウエアの開発
2. 製薬会社向け FDA Part11 対応システムの提供
3. 厚労省規定のCSV 準拠システムと 業務遂行手順の提供
4. SCADA ソフトウェア GENESIS64™ の 豊富な適用実績

データ収集 Miranda▶　データ収集 Miranda のご紹介 (YouTube)▶　監視制御 MonityNX▶

## 三菱電機FA産業機器株式会社

産業・FA

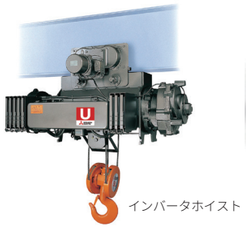
インバータホイスト

〈事業概要〉
「ホイスト」と「ギヤードモータ」を製造・販売しています。ホイストは世界最大級の200トンまでの製作実績があり、一貫体制により信頼性の高いアフターサービスも提供しています。ギヤードモータは平行軸と直交軸のラインアップがあり、さまざまな分野で幅広く使用されています。

〈主な取扱製品 / サービス〉
ホイスト製品、クレーン用サドル、クレーン用関連部品（無線機、絶縁トロリー、クレーングリッパー）、ギヤードモータ製品、S-PM ギヤードモータ、グローバル PM モータ EM-A シリーズ、サーボモータ用減速機（GR シリーズ）

〈当社の強み〉

1. ホイストの製品開発から アフターサービスまで一貫した価値の提供
2. クレーンシステムの 見える化により予防保全に貢献
3. ギヤードモータの ジャストデリバリーサービスを展開
4. 先端技術を採用した 新製品ラインアップが順次拡充中

詳細はコチラから▶





## 三菱電機ビルソリューションズ株式会社

ビル　産業・FA　空調・冷熱

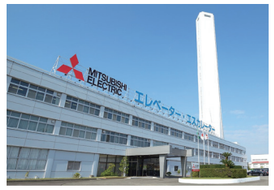
稲沢ビルシステム製作所

24 時間365日体制の情報センター

〈事業概要〉
昇降機の新設から保守・リニューアルまで一貫した事業運営体制に加え、ビル設備のコアコンポーネントや、保守・運用管理のフィールドナレッジ・データを活かした新たなソリューションをワンストップで提供しています。

〈主な取扱製品 / サービス〉
エレベーター・エスカレーター、空調冷熱、入退室管理システム、中央監視設備、ZEB、スマートシティ・ビルソリューション、トータルビル管理サービス、ビル設備の総合リニューアル

〈当社の強み〉

1. 昇降機・入退室管理システム・ロボット 移動支援サービス等の提供
2. 省エネ・快適性を推進する 中央監視設備や空調・冷熱等の提供
3. 昇降機を始めとする業界最大規模の 納入実績と 24 時間 365 日の保守サービス
4. スマートビル / シティ向けの ソリューションの提案

詳細はコチラから▶

## 三菱電機エンジニアリング株式会社

ビル　産業・FA　公共　エネルギー　交通　空調・冷熱　ITソリューション

アナログ信号変換器

クレーン用 ディスクブレーキ

〈事業概要〉
当社の財産は、「技術・ノウハウ」と、これを支える「人材」です。様々な専門技術 をもつ5,000名を超えるエンジニアが、培った技術力やリソースを全社で連携し相互活用することで、ニーズに応じた製品やサービスをお客様に提供しています。

〈主な取扱製品 / サービス〉
設計ソリューション、FA・産業・メカトロシステム、FA関連機器（FAgoods® 等）、社会空間 ICT、映像・監視セキュリティ機器、空調・冷熱関連機器

〈当社の強み〉

1. システム開発 / 製造まで一貫して対応する 設計ソリューションの提供
2. タッチパネルモニターなど映像機器の提供
3. 各種産業用ネットワークに幅広く対応し、 工場の IoT 化をサポート
4. 古くなった設備の更新課題等の ニーズに応える最適ソリューションの提案

詳細はコチラから▶

## 三菱電機システムサービス株式会社

ビル　産業・FA　公共　エネルギー　通信　空調・冷熱　ホームエレクトロニクス

省エネソリューション

創エネ・蓄エネソリューション

〈事業概要〉
お客様のご要望を総合的な視点から考え、工場・店舗・オフィスに最適なソリューションを提供するために、当社が取り扱うすべての製品をワンストップで総合提案いたします。

〈主な取扱製品 / サービス〉
家電品、住宅用機器・業務用空調・照明・換気・産業用太陽光、蓄電池・設備、エネルギー監視、制御・ロボット・映像表示、ビデオ会議・入退室管理、監視カメラ・電話設備、ネットワーク設備の各種機器・設備及びシステム設計・施工・保守管理・修理

〈当社の強み〉

1. 効率かつムダのない 環境・エネルギーソリューションの提案
2. 自動化・省力化と e-F@ctory 化 ソリューションによりスマート工場化をお手伝い
3. 映像・情報通信・セキュリティなど 先進のビジネスソリューションの提案
4. システム提案からアフターサービスまで 安心・安全なサービスの提供

詳細はコチラから▶

## 三菱電機プラントエンジニアリング株式会社

ビル　産業・FA　公共　エネルギー　交通

〈当社の強み〉

1. 重電関係プラント・機器のメンテナンスサービス及びエンジニアリングの提供
2. 最新の保守技術と豊富な保守実績に基づく“最適運用”
3. 設備の機能維持から運用効率化までの“最適化提案”
4. 24 時間体制のオンコール・遠隔監視サービス

〈事業概要〉
お客様の設備を継続的に安定稼働させ、ビジネスを支え続けるため、設備保守をトータルにサポートする MPECスマートメンテナンスから、リペアリング、エンジニアリング、リニューアルまで、ニーズや状況に応じて最適なソリューションを提供しています。

〈主な取扱製品 / サービス〉
各種プラント・システム・機器のメンテナンスサービス及びエンジニアリング・製造 / 販売、電気・電気通信等の建設工事

詳細はコチラから▶

## 沖縄菱電ビルシステム株式会社

ビル　空調・冷熱

エレベーター

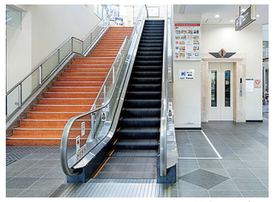
エスカレーター

〈当社の強み〉

1. 沖縄県内を中心としたビルソリューションカンパニー
2. 昇降機・空調設備・ビルマネジメントシステムの提供
3. 24 時間 365 日体制のトータルビル管理サービス

〈事業概要〉
沖縄県内を中心に、昇降機、空調設備、ビルシステムの販売・据付・保守サービス・リニューアルを提供し、建物の安全・安心と快適な空間環境の実現に貢献しています。

〈主な取扱製品 / サービス〉
昇降機・空調・セキュリティシステムの販売・据付・保守

詳細はコチラから▶

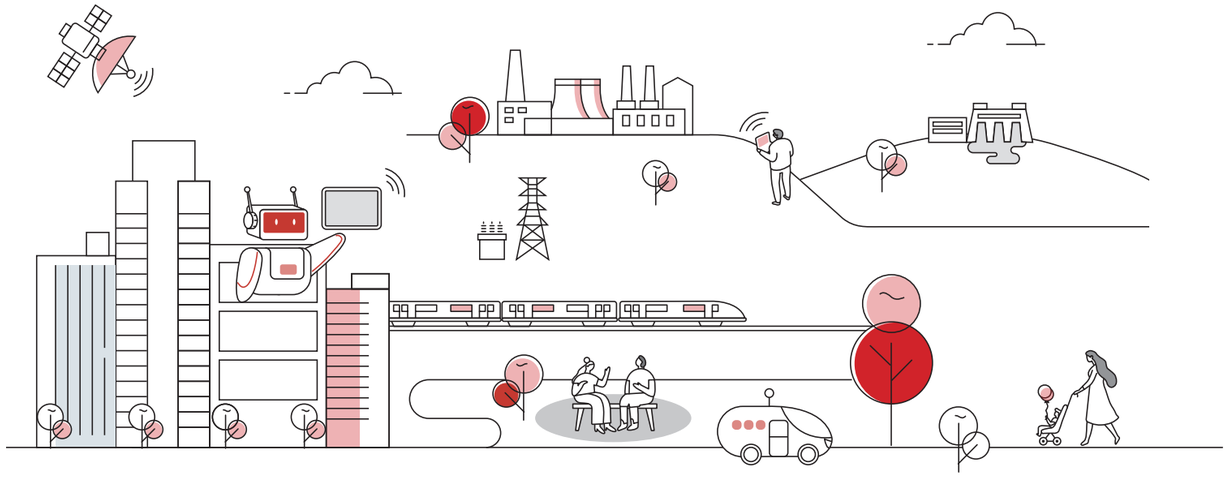





## 九州三菱電機販売株式会社

産業・FA　エネルギー　通信　空調・冷熱

九販 Lab（実機体験型ショールーム）

〈当社の強み〉

1. 製造業に欠かせない多岐にわたる FA 製品の取り扱い
2. 九州全域に拠点を持ち、幅広いネットワークでサポート
3. FA 製品に関する技術的な相談
4. ソリューションを体感できるショールーム（九販 Lab）

〈事業概要〉
製造業が抱える「カーボンニュートラル」「省人化」「安全対策」「予兆保全」等の多様な課題に対応するため、最適な FA 製品等を組み合わせ、お客様の課題解決・事業発展に寄与する幅広いソリューションを提供しています。

〈主な取扱製品 / サービス〉
電気・電子機器、FA 関連機器、ビル設備機器、電子通信機器、IT 関連システム、環境関連機器、電力関連機器の販売、電気・管・機械器具設置工事の請負

詳細はコチラから▶

## 三菱電機ライフサービス株式会社

オフィスビル経営・賃貸・転貸

オフィス関連用品の販売（導入事例）

〈当社の強み〉

1. 創業 60 年以上培った福祉サービスで、暮らしやオフィスの環境づくりに貢献
2. 住・食・憩い・ビジネスサービス・健康・介護等「人を支える」事業を展開
3. 個別の商品・サービスだけでなく、それらを複合した付加価値の高いサービスの提供

〈事業概要〉
総合福祉サービス会社として「快適な職場環境づくり」「一人ひとりのライフステージで明るく充実した生活づくり」「元気で活力ある幸せな地域環境づくり」の実現に向け、皆さまの暮らしとビジネスをサポートするサービスを提供しています。

〈主な取扱製品 / サービス〉
総合不動産サービス事業、ビジネスサービス事業、フードサービス事業、物販サービス事業、健康サポート事業、介護サービス事業、トラベルサービス事業、リゾートサービス事業、人材派遣サービス事業

詳細はコチラから▶

## ＭＤロジス株式会社

〈当社の強み〉

1. 半導体・電子部品等精密部品に最適な物流サービスの提供
2. 重量品や産業設備等の輸送・据え付けをトータルサポート
3. オフィス移転や各種イベントの搬入・搬出まできめ細かく対応
4. ビル建設時の設備機器の搬入を一括代行、建設作業の進行をサポート

〈事業概要〉
半導体から家電、空調機器、自動車機器、昇降機、FA 機器、重電機器、防衛・宇宙まで、長年のノウハウを活かし、お客様のグローバルなビジネス戦略を支える高品質な物流サービスを提供しています。

〈主な取扱製品 / サービス〉
半導体、家電、空調機器、自動車機器、昇降機、FA 機器、重電機器、防衛・宇宙関係機器の保管・荷役・輸送等の物流サービスの提供

詳細はコチラから▶

## 三菱電機フィナンシャルソリューションズ株式会社

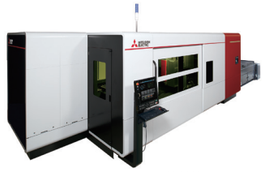
工作機械等のリース

太陽光PPA

〈事業概要〉
三菱電機グループ唯一の総合ファイナンス会社として、長年培ってきた経験とノウハウ、グループ会社の製品やサービスを活用し、お客様の事業における課題解決のためのソリューションサービスを提供しています。

〈主な取扱製品 / サービス〉
情報通信機器、省エネ設備、工作機械のリース、太陽光 PPA をはじめとする脱炭素ソリューションの提供、各種補助金活用支援サービス、国や自治体向けの賃貸借

〈当社の強み〉

1. 三菱電機グループ唯一の総合ファイナンス会社
2. リース事業を中心に設備・機器等、幅広い製品の提供
3. SDGsや脱炭素社会実現に向けたファイナンスソリューションの提案
4. 豊富な実績・ノウハウに基づいた各種補助金申請をサポート

詳細はコチラから▶

## 菱電エレベータ施設株式会社

ビル

小荷物専用昇降機
（フロアタイプ）

小荷物専用昇降機
（ユニットタイプ）

〈事業概要〉
小荷物専用昇降機（リフト）の製造・販売・設計・据付・保守、昇降機の販売・設計・据付、ホームエレベーターの販売を行っています。身近な場所から大規模なビルや施設まで、快適な都市づくりに貢献しています。

〈主な取扱製品 / サービス〉
小荷物専用昇降機（リフト）、エレベーター・エスカレーター、入退室管理システム・中央監視設備、ホームエレベーター

〈当社の強み〉

1. 三菱昇降機販売トップシェアの中核代理店
2. リフトメーカーとして、製造から保守まで一貫した提案力
3. 昇降機のプロフェッショナルとして多様なニーズに対応
4. 自社開発製品の小荷物専用昇降機「リョーデンリフト」は国内屈指のシェア

詳細はコチラから▶

## メルコモビリティーソリューションズ株式会社

自動車機器

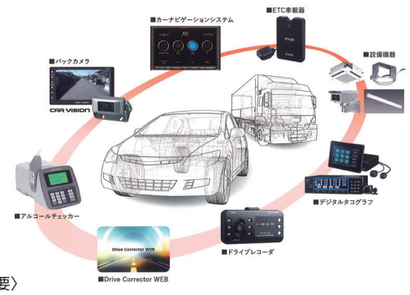


〈事業概要〉
自動車・二輪車及び船舶用電装品・カーエレクトロニクス製品の販売・保守・サービス事業や各種モビリティーに関するソリューション事業全般、自動搬送ロボット事業（病院向け、商業施設他向け）を展開しています。

〈主な取扱製品 / サービス〉
自動車用機器・電装品・ETC・ドライブレコーダー・業務用バックカメラシステムの販売・取付、安全運転支援機器の販売・サービスの提供、搬送ロボット（MELDY、CARTKEN）

〈当社の強み〉

1. 三菱電機自動車機器事業の代理店として、三菱電機製品と自主ビジネスの展開
2. 自動車メーカーと連携し、量産開発から品質開発まで営業活動と支援業務を実践
3. 各種メーカーの自動車・住環境機器等、幅広い商材の提案とサービスをサポート
4. 自動運転社会を見据えた新たなソリューションの提案

詳細はコチラから▶

## 株式会社アイプラネット

〈事業概要〉
コミュニケーション支援会社として、マーケティング、広告・販促、ドキュメント等の専門スキルを駆使し、コミュニケーション活動を支援・牽引しています。これにより、お客様の成長戦略の推進に貢献しています。

〈主な取扱製品 / サービス〉
ストラテジックプランニング、デジタルマーケティング、メディアプランニング、クリエイティブ、プロモーション/アクティベーション、エキシビジョン、ドキュメントサービス、グローバルサポート等

〈当社の強み〉

1. プランニングから制作・実施（運営）まで行う、三菱電機グループ唯一の総合広告会社
2. 従来の広告アプローチに縛られないコミュニケーションデザインの提供
3. BtoB サービスのプロモーションを強力にサポート
4. 培った経験とノウハウをもとに企業のサステナビリティ実現の取組みを支援

詳細はコチラから▶

## 三菱電機冷熱プラント株式会社

空調・冷熱

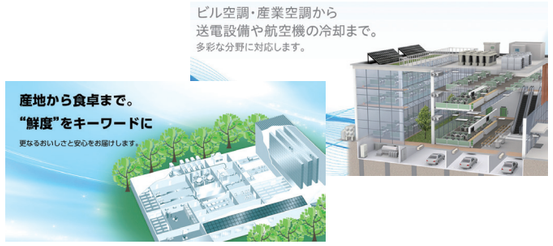


〈事業概要〉
熱を制御するエンジニアリング技術で社会に貢献します。主に産地加工から小売に至るフードシステムの設備構築をトータル支援する「低温フードシステム事業」やビル・産業空調から送電設備等の冷却まで担う「空調・産業冷熱事業」を展開しています。

〈主な取扱製品 / サービス〉
農水産加工設備、冷凍冷蔵倉庫、卸売市場低温設備、食品プロセスセンター設備、食品店舗設備、環境試験室設備、航空機駐機冷却設備、クリーンルーム、各種空調設備等

〈当社の強み〉

1. ビル空調・産業空調から送電設備や航空機の冷却まで多彩な分野に対応
2. 食品工場の建設計画から管理運営・メンテナンスに至るまでトータルサポート
3. 食品店舗の設備設計・改善と最適なソリューションの提案
4. スケート場設計施工等、熱を制御する優れたエンジニア技術

詳細はコチラから▶

## 三菱電機保険サービス株式会社

〈事業概要〉
当社パーパスである「安心をお届けする 最も身近で相談しやすい保険パートナー」のもと、三菱電機グループの総合保険代理店として、様々なリスクコンサルティングを通じ、安心と安全を提供しています。

〈主な取扱製品 / サービス〉
損害保険・生命保険の保険商品、自然災害・火災リスク診断サービス（無料）、サイバーリスク簡易リスク診断サービス（無料）、交通安全講習会（無料）等

〈当社の強み〉

1. 総合保険代理店として、法人向け・個人向けの幅広い商品の提案
2. 法人のお客様の成長、個人のライフプラン設計をサポート
3. お客様の事業内容を踏まえ、保険手配の最適化を支援
4. リスク診断サービス（無料）を通じて、防災・減災を支援

詳細はコチラから▶

## 株式会社三菱電機ライフネットワーク

空調・冷熱　ホームエレクトロニクス

〈当社の強み〉

1. 三菱電機の家電品を世の中に提供する「三菱電機 家電品の商社」
2. 家電販売店を通じてお客様の商品理解や購買意欲を高めるプロモーションの実践
3. 省エネ家電製品の普及推進を通じた社会貢献

〈事業概要〉
日本全国の家電販売店に三菱電機の家電製品を卸販売しています。お客様本位の製品を作るため、家電販売店の意見をメーカーに伝え、メーカーのコンセプトを販売店に伝える等、メーカーと販売店の間に立って事業を展開しています。

〈主な取扱製品 / サービス〉
エアコン・空調機器（ルームエアコン、除湿機等）、住宅設備（IH クッキングヒーター、エコキュート等）、キッチン家電（冷蔵庫、炊飯器等）、ホーム家電（掃除機、乾電池等）

詳細はコチラから▶

## 三菱電機住環境システムズ株式会社

空調・冷熱　ホームエレクトロニクス

パッケージエアコン　青空照明 misola　三菱 エコキュート

〈当社の強み〉

1. 先進技術・機能で省エネ・快適を実現する空調冷熱システムの提案
2. 豊富な換気・送風機により快適性の向上に貢献
3. 低コストで手軽に導入でき、省エネ効果が期待できる照明の提供
4. 「省エネ」「快適」「清潔」をキーワードに生活を便利にする家電・住宅設備機器の提案

〈事業概要〉
家庭から商業施設やオフィス空間まで、居住・非居住を問わず課題解決に向けて幅広い製品群の中から省エネ、省施工を念頭に最適な製品を提案しています。

〈主な取扱製品 / サービス〉
冷熱空調機器（住宅用、業務用空調 / 低温機器）・電材品（換気扇 / 照明器具）・住宅設備機器（電気温水器 / エコキュート / IH クッキングヒーター / ジェットタオル）・家電品（キッチン家電 / 生活家電）の卸販売及びこれら機器を複合したシステムの提案

詳細はコチラから▶

## 沖縄三菱電機販売株式会社

空調・冷熱　ホームエレクトロニクス

社屋全景

〈当社の強み〉

1. 3つの事業（空調冷熱・電材住設・家電）で最適な製品の提案
2. 沖縄県全域を幅広くサポート・地域に根差した営業展開
3. 大型建築設備から戸建住宅設備まで、様々な施設設備の提案
4. 空調・換気・照明等、高効率設備のトータルソリューションの提案

〈事業概要〉
空調冷熱・電材住設・家電事業の3つの事業を展開しています。家庭や商業施設、オフィス空間等、居住・非居住を問わず、幅広い製品群の中から省エネ・省コストを念頭に最適な製品を提案し、課題解決に取り組んでいます。

〈主な取扱製品 / サービス〉
空調設備機器・冷凍機械器具・照明設備機器・家電品等の販売、電気・管・機械器具設置工事の請負

詳細はコチラから▶





## 社会貢献活動

### 社会貢献活動を通じて、豊かな社会の実現に貢献します。

**「地球環境保全」**
地域の皆さまのご協力のもと、三菱電機グループ従業員が主体となり、里山・湿地の保全活動等の実施、また地域の清掃活動に参画。美しい自然を保護するべく、今後も各地区で活動を継続してまいります。

**「科学技術振興」**
光や熱、風をテーマとした実験や工作を通して当社製品に使われている科学技術の仕組みを学んでもらう「みつびしでんき科学教室」を2012 年より実施。次世代を担う子どもたちに、理科の楽しさを伝えています。

**「社会福祉（災害復興支援）」**
「東日本大震災（2011 年3月）」「九州北部豪雨（2017 年7月）」に関する継続支援として、当該地区の物産品を年1~2回従業員向けに販売。本活動により、地域産業・経済活動の活性化を支援しています。

**「社会福祉（SOCIO-ROOTS 基金）」**
SOCIO-ROOTS基金とは、従業員からの募金に会社が同額を上乗せして社会福祉施設や災害時の被災地等へ寄付するもので、九州支社では当社家電品へ形を換えて寄付を行い、社会福祉施設等の皆さまに喜んでいただいています。

## オウンドメディア

三菱電機グループの「ひと」と「こと」を知るメディア

# Our Stories

企業理念である、活力とゆとりある社会の実現に挑む、
三菱電機グループの従業員（＝ひと）と、企業としての活動（＝こと）。

この 2 つを通して、私たちの存在意義や果たすべき役割、そしてそれを追求する姿を、
皆さまにお届けします。

長崎駅再開発の裏側
ちょっと見てみんね～！

動画はコチラから▶

動画はコチラから▶

ME_JP_official　MitsubishiElectricChannel　mitsubishidenki　mitsubishielectric_official_jp

■お問い合わせ

**三菱電機株式会社 九州支社**
〒810-8686　福岡県福岡市中央区天神 2-12-1　Tel 092-721-2217

**三菱電機デジタルイノベーション株式会社**
〒100-8310　東京都千代田区丸の内 2-7-3

**三菱電機ソフトウエア株式会社 福岡事務所**
〒812-0024　福岡県福岡市博多区綱場町 8-23　Tel 092-262-7500

**三菱電機FA産業機器株式会社 九州支店**
〒814-0015　福岡県福岡市早良区室見 5-13-28　Tel 092-284-9763

**三菱電機ビルソリューションズ株式会社 西日本支社**
〒812-0018　福岡県福岡市博多区住吉 1-2-25　Tel 092-272-5100

**三菱電機エンジニアリング株式会社 九州支店**
〒810-0001　福岡県福岡市中央区天神 1-12-14　Tel 092-721-2202

**三菱電機システムサービス株式会社 九州支社**
〒812-0007　福岡県福岡市博多区東比恵 3-12-16　Tel 092-483-8203

**三菱電機プラントエンジニアリング株式会社 九州本部**
〒812-0006　福岡県福岡市博多区上牟田 1-17-1　Tel 092-451-9700

**沖縄菱電ビルシステム株式会社**
〒900-0015　沖縄県那覇市久茂地 1-3-1　Tel 098-866-1175

**九州三菱電機販売株式会社**
〒810-0071　福岡県福岡市中央区那の津 4-4-25　Tel 092-712-2121

**三菱電機ライフサービス株式会社 福岡中央支店**
〒810-8686　福岡県福岡市中央区天神 2-12-1　Tel 092-721-2296

**MDロジス株式会社 九州支店**
〒811-2304　福岡県糟屋郡粕屋町大字仲原字ﾐﾖﾘ2787-1　Tel 092-621-9331

**三菱電機フィナンシャルソリューションズ株式会社 九州支店**
〒810-0001　福岡県福岡市中央区天神 2-12-1　Tel 092-721-2330

**メルコモビリティーソリューションズ株式会社 九州営業部**
〒812-0013　福岡県福岡市博多区博多駅東 2-6-23　Tel 092-413-3811

**三菱電機冷熱プラント株式会社 九州支社**
〒812-0013　福岡県福岡市博多区博多駅東 2-18-30　Tel 092-431-1621

**菱電エレベータ施設株式会社 福岡支店**
〒812-0018　福岡県福岡市博多区住吉 1-2-25　Tel 092-271-7261

**株式会社アイプラネット 西日本支店**
〒661-0001　兵庫県尼崎市塚口本町 6-12-1　Tel 06-6422-4000

**三菱電機保険サービス株式会社 西日本支店**
〒810-0001　福岡県福岡市中央区天神 2-12-1　Tel 092-721-2336

**株式会社三菱電機ライフネットワーク 西日本本部**
〒812-0031　福岡県福岡市博多区沖浜町 11-10　Tel 092-281-0270

**三菱電機住環境システムズ株式会社 九州支社**
〒812-0007　福岡県福岡市博多区東比恵 3-9-15　Tel 092-476-7100

**沖縄三菱電機販売株式会社**
〒901-2223　沖縄県宜野湾市大山 7-12-1　Tel 098-898-1111