

「コードリーダ体感セミナー」 開催のご案内！

(参加費無料・GX Works3進呈※)



拝啓 時下ますますご清栄のこととお喜び申し上げます。

※実際にご利用頂き、モニターアンケートに
回答頂くことが条件となります。

平素は弊社機器製品に対し、格別の御愛顧を賜り、厚く御礼申し上げます。

さて、この度「コードリーダ体感セミナー」を下記会場にて開催させて頂きたく存じます。

つきましては、ご多忙とは存じますが、是非ともご来場賜りますよう、宜しくお願い申し上げます。

敬具

記

1. 内容

(1)固定式コードリーダのご紹介・実機操作(約2時間)

弊社コードリーダCF26シリーズの製品概要や設定手順をご説明させていただき、バーコードの読み取りまでを体感していただきます！



(2)ビジョンセンサモニタ機能のご紹介(約30分)

弊社ビジョンセンサのご紹介と、GOTとの連携機能をご説明します！

2. 開催日時/場所/定員

開催日	開催時間	開場	定員
2/12(金)	9:30~12:00 (9:00開場・受付開始)	三菱電機株式会社 関西支社 会議室A,B,C 〒530-8206 大阪府大阪市北区大深町4番20号 グランフロント大阪 タワーA 18F	各18名 (計108名)
	14:30~17:00 (14:00開場・受付開始)		
2/15(月)	9:30~12:00 (9:00開場・受付開始)		
	14:30~17:00 (14:00開場・受付開始)		
2/16(火)	9:30~12:00 (9:00開場・受付開始)		
	14:30~17:00 (14:00開場・受付開始)		

※ご参加の際には、マスクの着用をお願い致します。また、当日入場時には検温を実施させていただきます。

37.5℃以上の発熱がある場合はご参加いただけません。予めご了承をお願いします。

※大変申し訳御座いませんが、新型コロナ感染予防対策の為、下記に該当する場合はご欠席をお願いします。

①37.5℃以上の発熱がある ②咳、鼻水、鼻づまり、倦怠感などの症状や、味覚、臭覚の違和感・異常がある

3. 申込方法

添付申込用紙に必要事項をご記入頂き、1/29(金)までにお申し込みをお願いします。

なお、定員を超えた場合は抽選とさせていただきます。

参加可否は2/5(金)までにご連絡申し上げます。

2つのお得なキャンペーン実施中！

<トレサビ導入支援キャンペーン>

新型コードリーダCF37の発売を記念し、iQ-Fとのセットを特別価格でご提供いたします。

<ビジョンセンサモニタ機能トライアルキャンペーン>

GOT2000ビジョンセンサモニタ機能のリリースを記念し、特別セット価格でご提供いたします。



FACTORY AUTOMATION

MELSEC iQ-F

トレサビ導入支援

キャンペーン

特選のMELSEC
コードリーダCF37シリーズと
シリーズMELSEC iQ-Fと
セットにて特別価格で
ご提供します！

CF37-LR/SR

198,000円税別~



FACTORY AUTOMATION

MELSEC iQ-F

ビジョンセンサモニタ機能

トライアルキャンペーン

特選のGOT2000とビジョンセンサV5シリーズの簡単接続機能
[ビジョンセンサモニタ機能]リリースを記念して、特別価格でご提供します。

GOT2000 + MELSEC

特別セット価格 198,000円税別~

ここが凄い！コードリーダーCF26/CF37

①優れた読み取り精度！

読み取りにお困りのコードもお任せください！

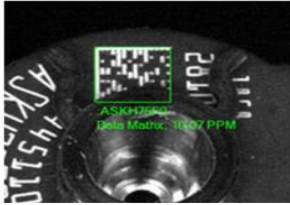

コードの一部が見えなくても読取可能！



コードの汚れ・傷にも強い！



NEW 明るさのムラも問題なし！（CF37搭載HDR機能）
複数コードも読み取り可能！

②1クリックでオートチューニング可能！

チューニングボタンを1クリックでピント・明るさを自動設定。オートフォーカスレンズを搭載しておりますので、どなたでも簡単に最適な設定が可能です。



③シーケンサとプログラムレスで通信可能！

Ethernetでシーケンサとプログラムレスで通信可能です。シーケンサ内部デバイスをON/OFFすることで、読み取り制御や結果出力が簡単に設定できます。



④小型で狭いスペースにも後付け可能！

コンパクトな手のひらサイズで、ケーブルの引き出し方向を90度変更でき、取付スペースに合わせた設置が可能です。

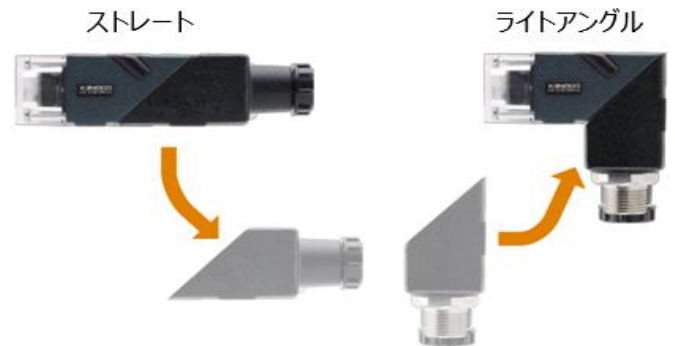

⑤4機種のラインアップで様々な読み取り用途に対応！

三菱電機 固定式コードリーダーは、120万画素タイプのCF26、310万画素タイプのCF37にショートレンジとロングレンジをそれぞれご用意しています。読み取り対象の大きさや距離に応じて最適な機種をご提案させていただきます。

	CF26		NEW	CF37	
形名	CF26-SR	CF26-LR		CF37-SR	CF37-LR
外観					
レンズタイプ	6.2mmリキッドレンズ オートフォーカス	16mmリキッドレンズ オートフォーカス		10.3mmリキッドレンズ オートフォーカス	24mmリキッドレンズ オートフォーカス
解像度	1280×960 (120万画素)			2048×1536 (310万画素)	
搭載アルゴリズム	1DMax™、2DMax™ (PowerGrid™)、 HotBars II™			1DMax™、2DMax™ (PowerGrid™)、 HotBars II™、HDR	

体感セミナーにて更に詳しくご説明いたします！

セミナーに関するお問い合わせは



関西支社 機器第三部 コントローラ課
〒530-8206 大阪市北区大深町4番20号(グランフロント大阪 タワーA)
TEL(06)6486-4122



販社名記入欄

「コードリーダ体感セミナー」参加申込み用紙

※締め切り:2021年1月29日(金)

定員を超える申込みがありました場合は抽選とさせていただきます。

以下の太枠内に必要事項をご記入いただきお取引の窓口販社、または下記のいずれか宛へご提出をお願いします。

FAX:06-6486-4126

メールアドレス:Kansai-kiki.Recept@nx.MitsubishiElectric.co.jp 件名:コードリーダ体感セミナー参加申し込み

希望日程	2/12(金) <input type="checkbox"/> 9:30-12:00 <input type="checkbox"/> 14:30-17:00 2/15(月) <input type="checkbox"/> 9:30-12:00 <input type="checkbox"/> 14:30-17:00 2/16(火) <input type="checkbox"/> 9:30-12:00 <input type="checkbox"/> 14:30-17:00	ご住所	〒	-
貴社名				
ご部署名				
お名前	ふりがな			
お電話番号		e-mail※		

※セミナーで使用したサンプルプログラムを送付させて頂くため、差支えが無ければご記入のほどお願い致します。

- Q1. 業種 (例:半導体、自動車、食品) _____
- Q2. 業務内容 (例:電気設計・メカ設計・保全) _____
- Q3. 主なPLC採用メーカー _____
- Q4. 主な表示器採用メーカー _____
- Q5. コードリーダを現在使用されていますか? はい⇒Q6～Q8、Q13へ いいえ⇒Q9、Q13へ

～コードリーダを現在ご使用の方へ～

- Q6. コードリーダの主な採用メーカーをお聞かせください _____
- Q7. 読み取りコードの種類をお聞かせください (例:一次元コード、データマトリックス) _____
- Q8. 読み取りコードの印字方法をお聞かせください (例:シール貼付け、部品に刻印) _____

～コードリーダをご使用されていない方へ～

- Q9. 今回のお申込みの動機をお聞かせください _____
- Q13. セミナーでお知りになりたい事がありましたらご記入下さい。 _____

個人情報の扱いに関するお知らせ

本紙にご記入頂きましたお客様の個人情報は厳重に管理し、三菱電機が扱う製品、サービスのご提案やご紹介など有益な情報を提供するために活用します。

左記、利用目的に同意します

なお、いただきましたお客様の個人情報を業務上関連する会社へ提供することがありますのでご了承願います。